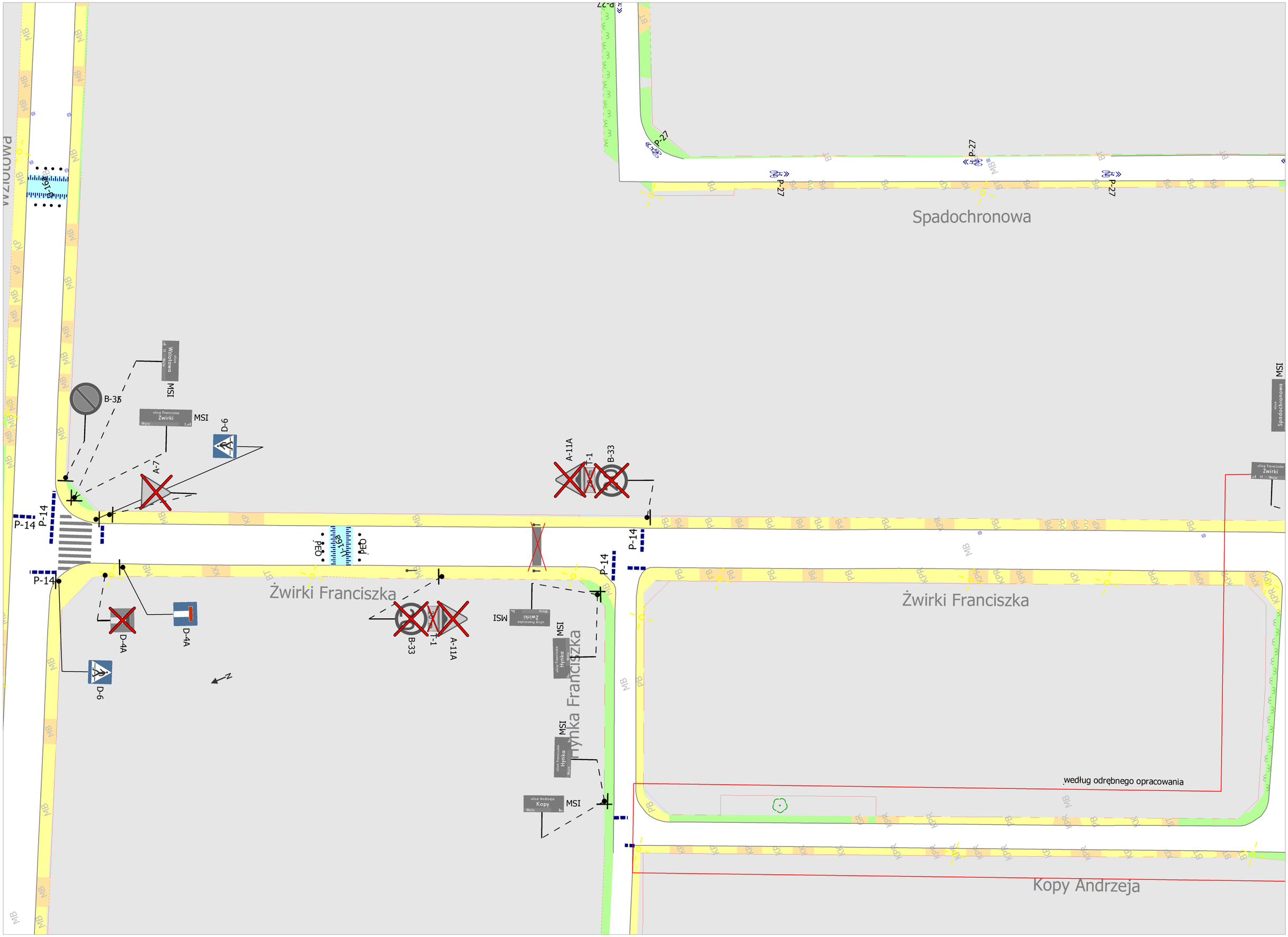
Spadochronowa
Żwirki Franciszka
Hynka Franciszka
Kopy Andrzeja
według odrębnego opracowania
P-27
P-14
B-33
T-1
A-11A
A-7
D-6
D-4A
B-35
MSI
ulica Franciszka Żwirki
ulica Franciszka Hynka
ulica Andrzeja Kopy
ulica Franciszka Spadochronowa
PEO

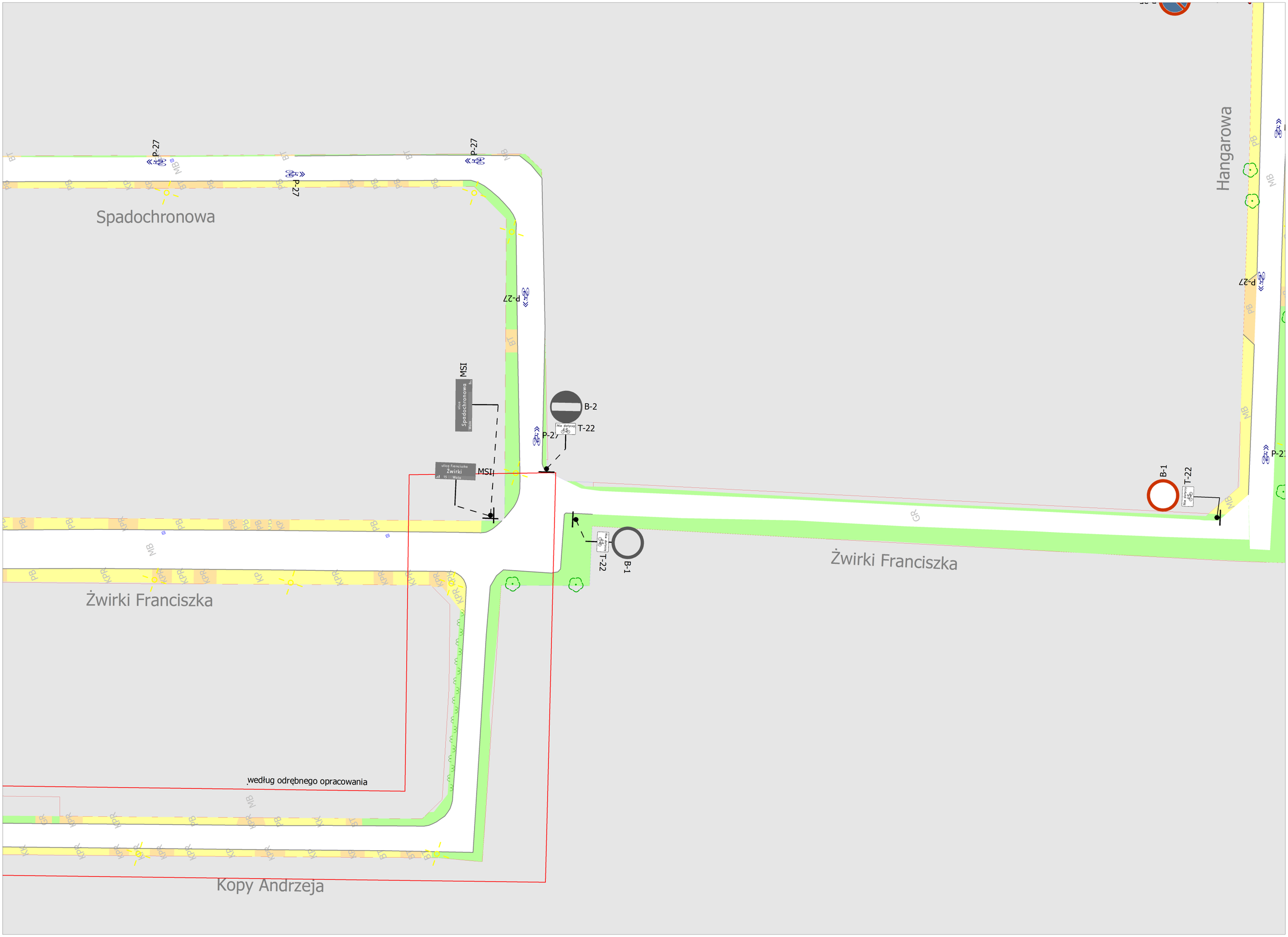
Spadochronowa
Hangarowa
Żwirki Franciszka
Żwirki Franciszka
Kopy Andrzeja
P-27
P-27
P-27
P-27
P-27
P-27
MSI
MSI
B-2
T-22
B-1
T-22
B-1
T-22
według odrębnego opracowania

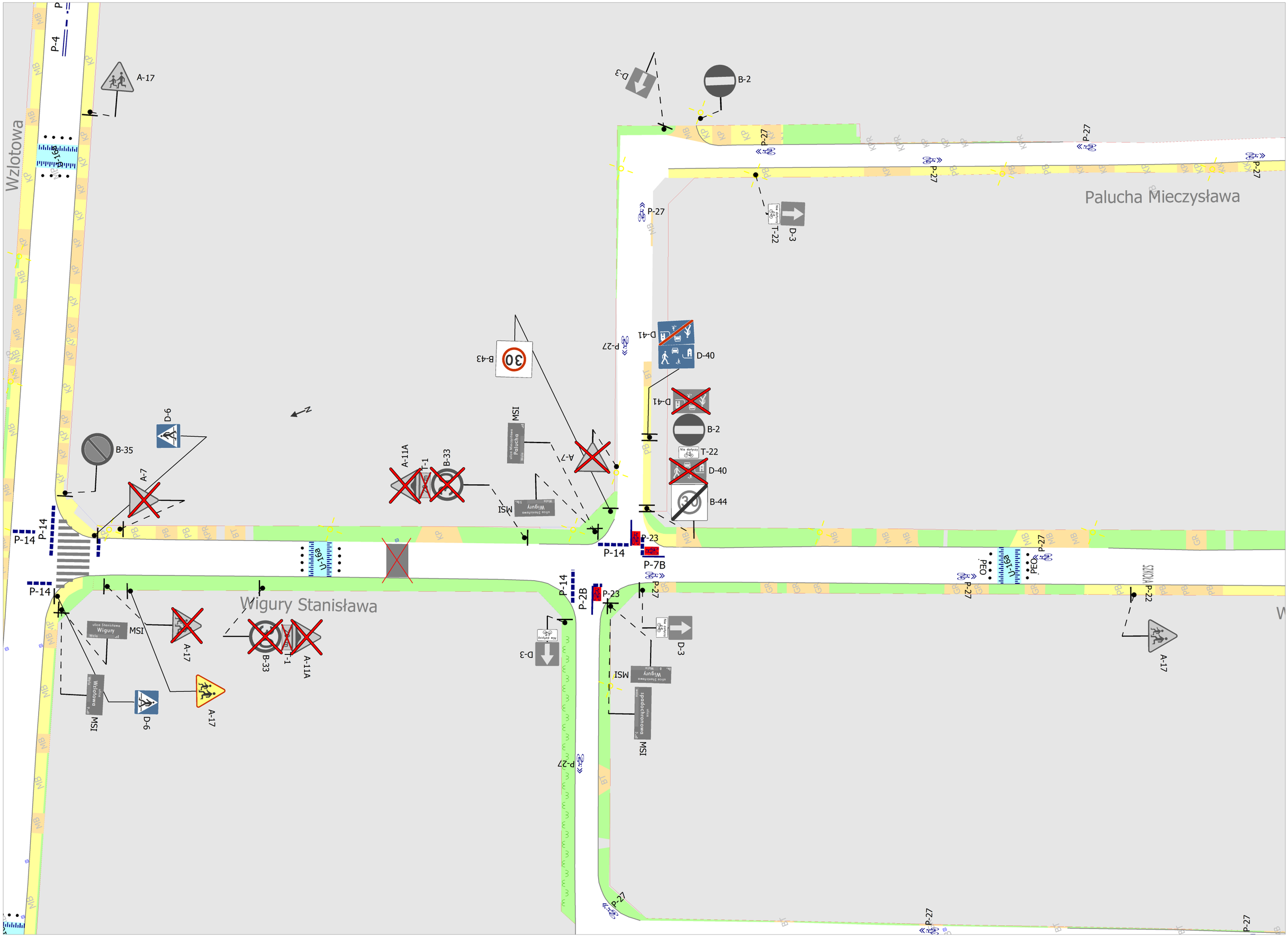
Wzlotowa
Palucha Mieczysława
Wigury Stanisława
STYCZNA WANDY
P-4
A-17
U-16a
B-2
D-3
T-22
P-27
D-41
D-40
B-43
30
MSI
A-7
A-11A
T-1
B-33
B-35
D-6
B-44
P-14
P-23
P-7B
P-2B
U-16b
PEO
P-22
Nie dotyczy
ulica Stanisława Wigury
ulica Wzlotowa
ulica Spadochronowa

Palucha Mieczysława
Wigury Stanisława
Hangarowa
D-3
P-27
P-22
A-17
U-16a
P-14
U-24 co 1m
B-2
T-22
B-44
D-40
D-41
C-4
A-7
B-43
T-27
D-6 na wysięgniku
D-6
B-33
T-1
A-11A
B-35
D-1
D-4A
MS
MSI
ISM

Sterowa
Pilotów
Pilotów
Wzlotowa
A-17
B-33
20
B-35
OŚ
P-18
P-4
P-14
P-7A
U-12c
U-11a
U-11a
U-12c
D-35
D-35
C-9
U-6C
U-6A
B-44
A-7
C-2
D-6
T-27
MSI
B-20
B-43
D-48
30
B-2
D-3
B-5
D-40
D-41
P-27

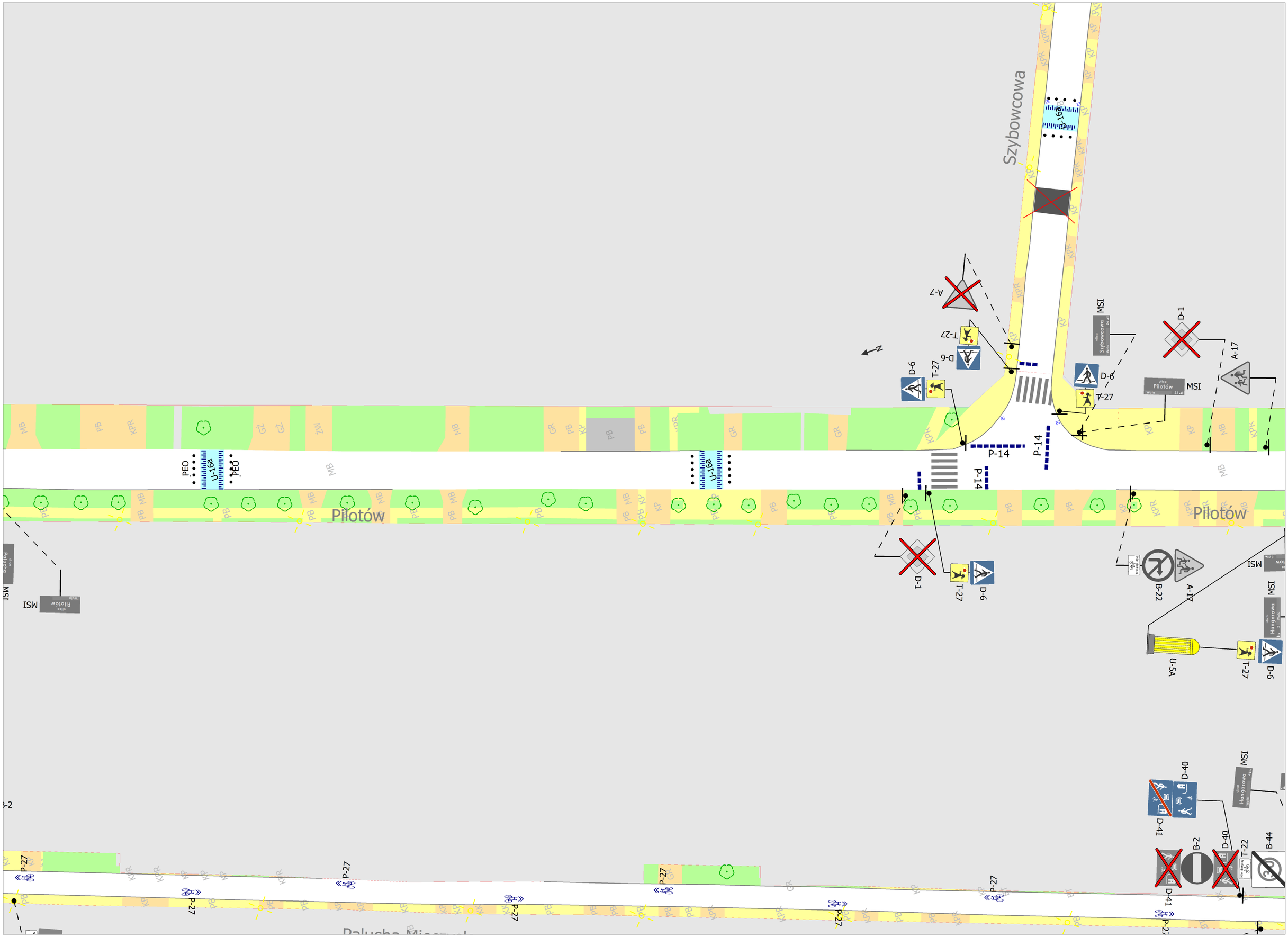
Szybowcowa
Pilotów
Pilotów
Ratucha Miecznika
U-16a
U-16a
U-16a
PEO
PEO
PEO
P-14
P-14
P-14
P-27
D-6
T-27
D-6
T-27
D-6
T-27
A-7
D-1
A-17
MSI
MSI
MSI
MSI
MSI
MSI
D-1
T-27
D-6
B-22
A-17
U-5A
T-27
D-6
D-40
D-41
B-2
D-40
T-22
B-44
D-41

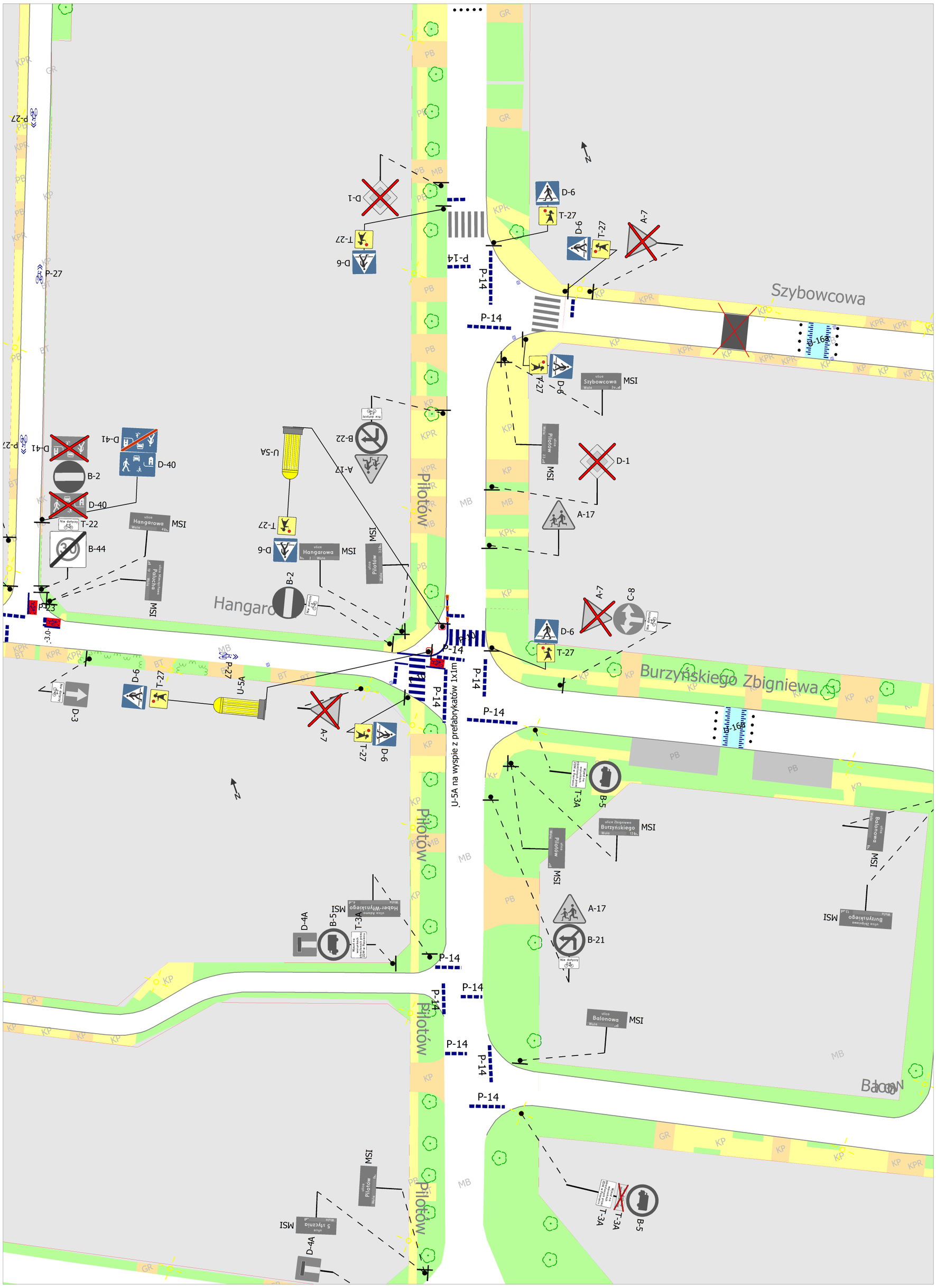
Szybowcowa
Burzyńskiego Zbigniewa
Pilotów
Hangarowa
U-5A na wyspie z prefabrykatów 1x1m
P-14
P-27
D-6
T-27
A-7
D-1
D-40
D-41
B-2
T-22
B-44
MSI
A-17
B-21
B-5
T-3A
D-4A
D-3
C-8
U-5A
B-22
U-16

Szałasa Kazimierza
Idzikowskiego Ludwika
Idzikowskiego Ludwika
A-7
A-11A
T-1
B-33
P-14
P-7A
PEO
MSI

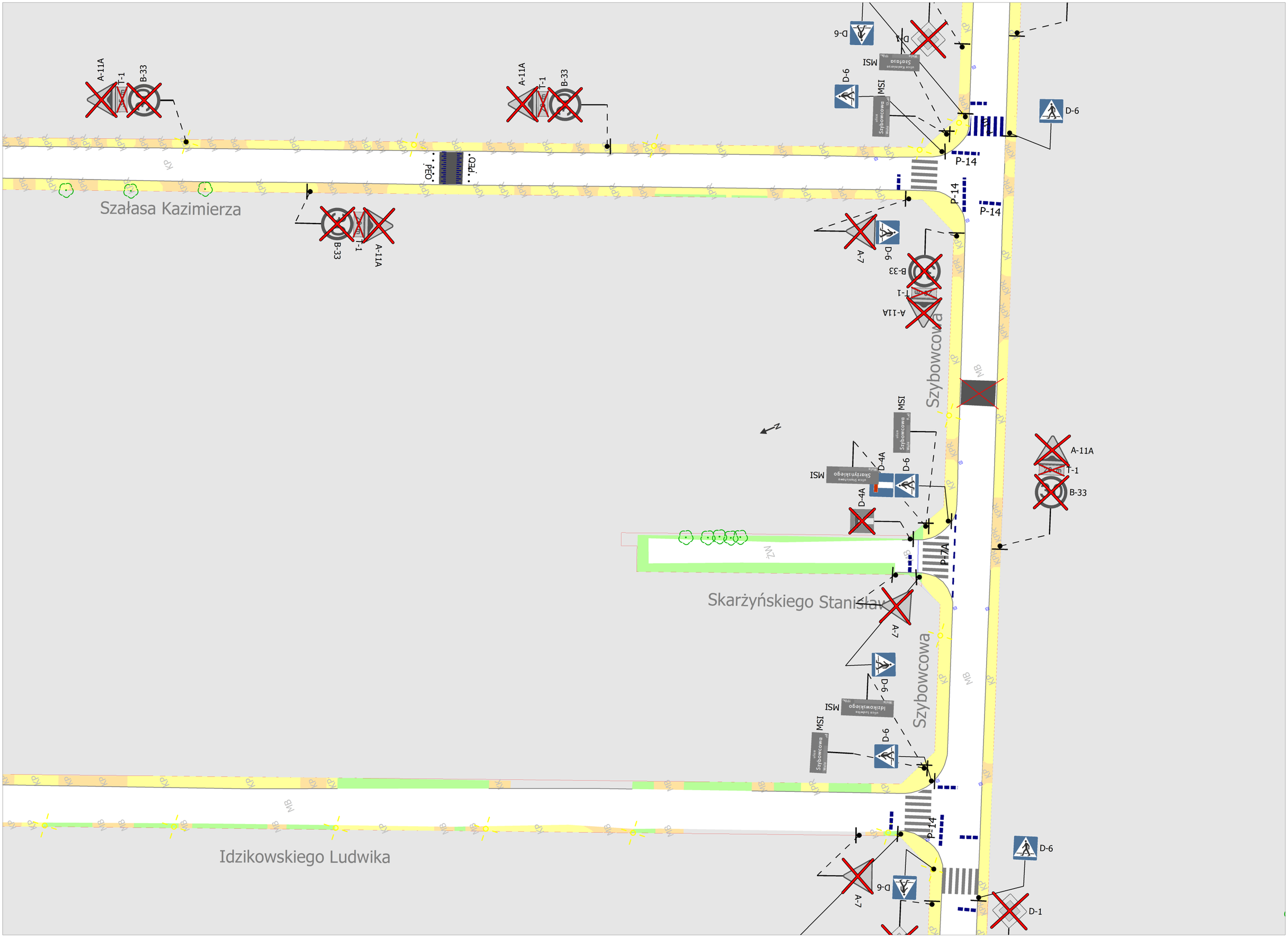
Szałasa Kazimierza
Szybowcowa
Skarżyńskiego Stanisława
Idzikowskiego Ludwika
PEŌ
A-11A
T-1
B-33
A-7
D-6
D-1
D-4A
P-14
P-17A
MSI
KP
MB
ZN

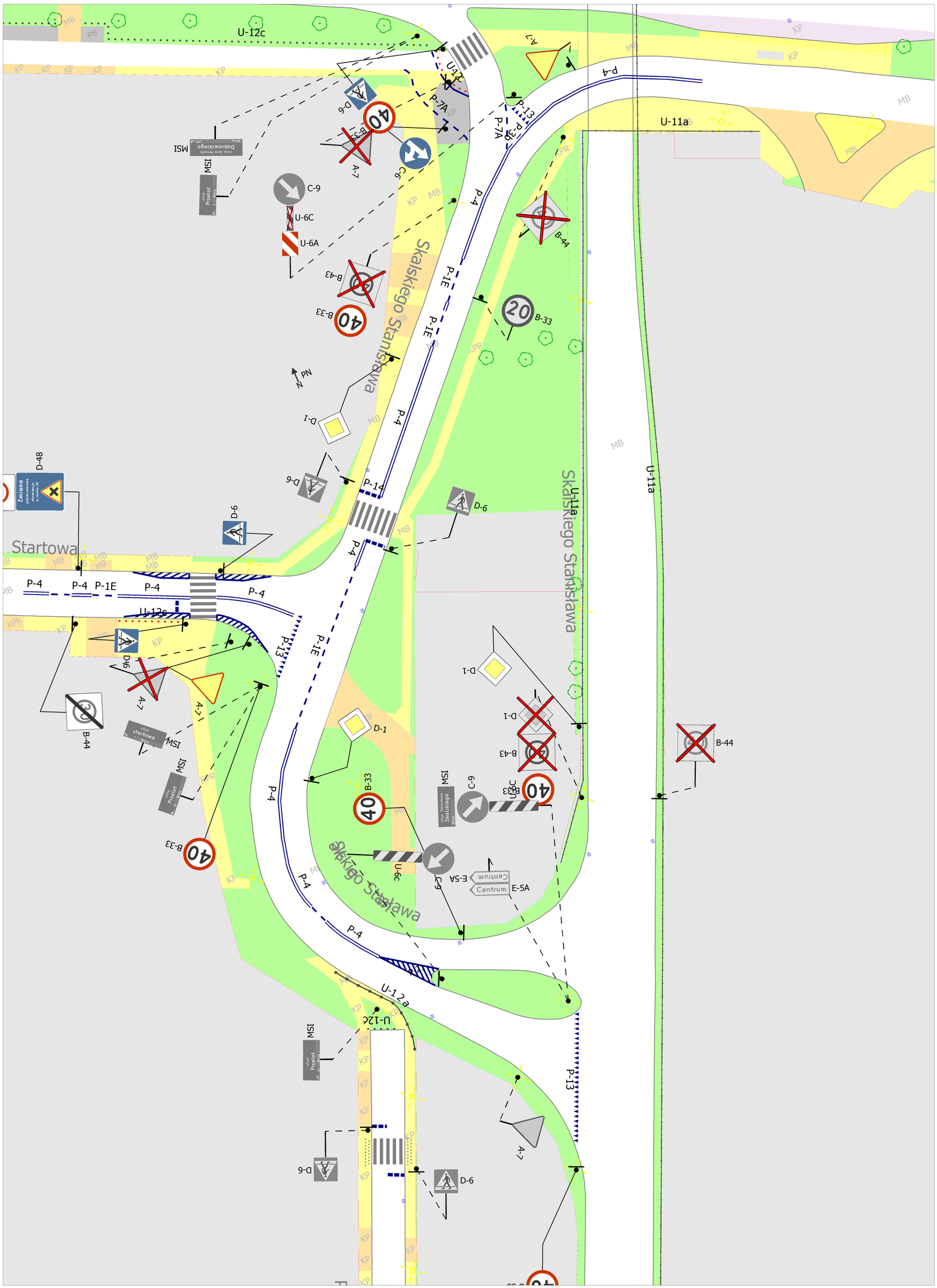
U-12c
U-11a
Skalskiego Stanisława
Startowa
Skalskiego Stanisława
Skalskiego Stanisława
U-11a
U-12a
U-12b
U-12c
P-4
P-1E
P-13
P-7A
P-14
A-7
B-44
B-43
B-33
C-9
U-6C
U-6A
D-1
D-6
D-48
E-5A
Centrum
MSI
ISW
Dąbrowskiego
Przejazd
Zmiana
N

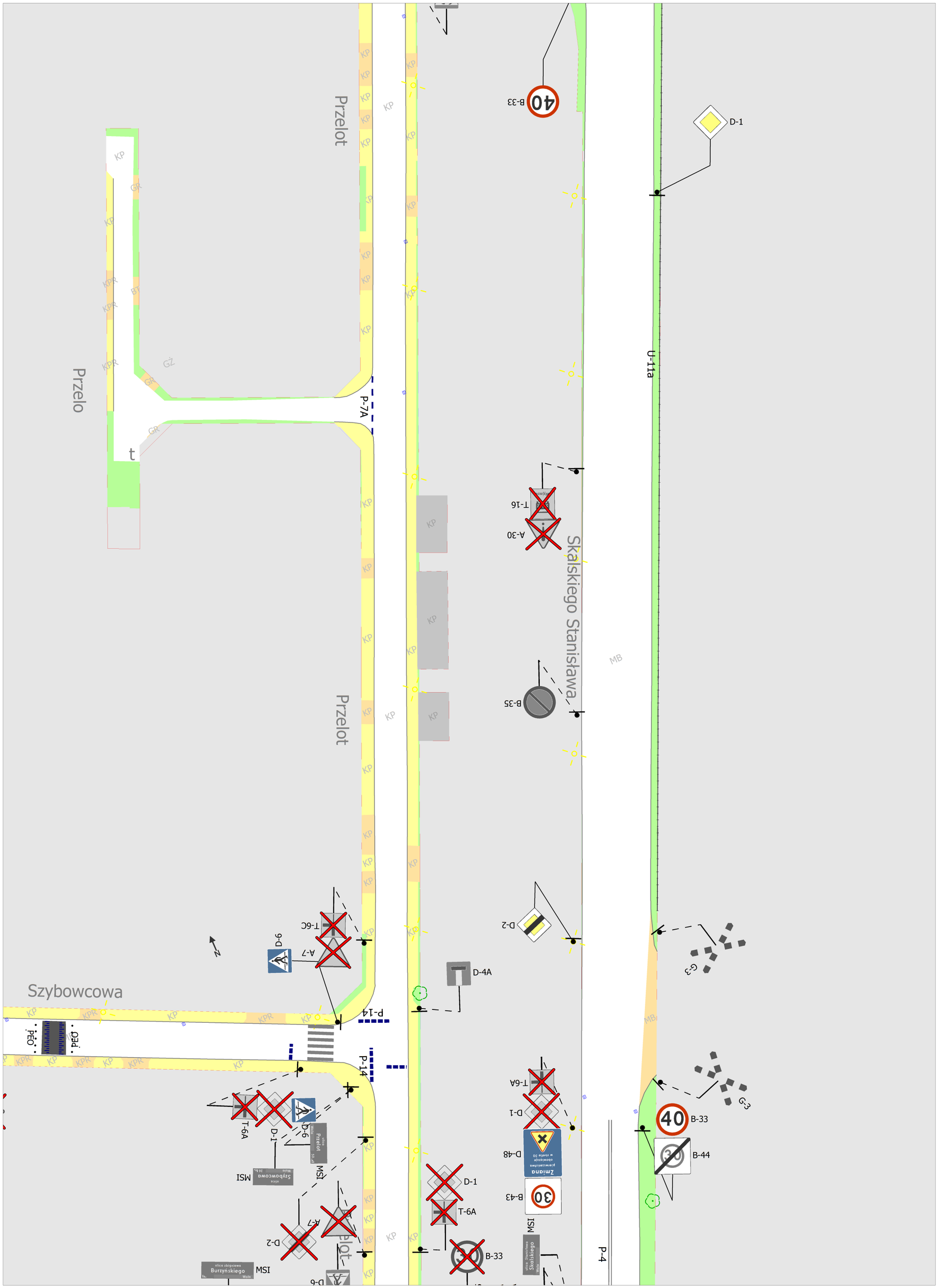
U-11a
D-1
B-33
40
Skalskiego Stanisława
MB
A-30
T-16
B-35
D-2
D-4A
G-3
T-6A
D-1
D-48
Zmiana
Pierwszeństwo
obowiązuje
w strefie 30
B-43
30
MSI
ulica Skalskiego
Wola
B-33
30
P-4
B-44
30
B-33
40
Przelot
P-7A
Przelot
Przelot
T-6C
A-7
D-6
P-14
P-14
Szybowcowa
PEŚ
PEŚ
T-6A
D-1
D-6
MSI
ulica Przelot
MSI
ulica Szybowcowa
Wola
D-2
A-7
D-6
MSI
ulica Burzyńskiego
Wola
Przelot
Przelot
KP
KPR
GR
GŻ
BT
MB
N

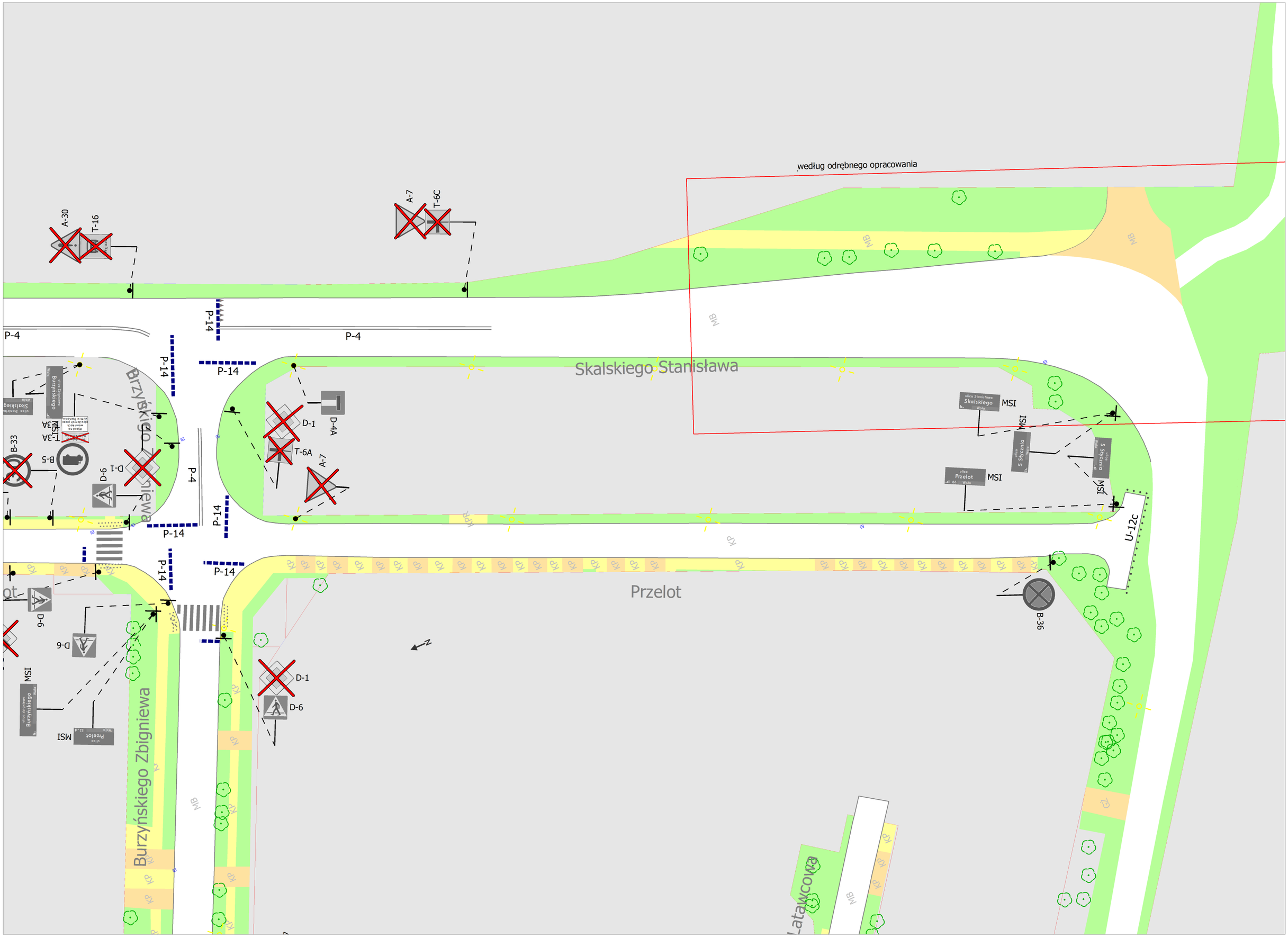
według odrębnego opracowania
Skalskiego Stanisława
Przelot
Burzyńskiego Zbigniewa
Latawcowa
A-30
T-16
A-7
T-6C
P-14
P-4
D-1
D-4A
T-6A
D-6
B-5
B-33
T-3A
MSI
U-12c
B-36
MB
KP
KPR
GZ